BIBLIOTEKA VISIEMS

BIBLIOTEKA VISIEMS

Radviliškio rajono savivaldybės viešoji biblioteka

SUSIPAŽINKIME

SVEIKI, AŠ NIJOLĖ.
LABAI MYLIU VAIKUS,
GALITE SU MANIMI KALBĖTI
IR TARTIS VISAIS JUMS
RŪPIMAIS KLAUSIMAIS.

AŠ VILIJA,
LABAI MĖGSTU SODINTI
GĖLES.

AŠ RIMA.
MĖGSTU GRYBAUTI,
MĖGSTU BENDRAUTI SU
VAIKAIS IR VAIDINTI LĖLIŲ
TEATRE.

AŠ AUDRONĖ.
MAN GERA DARYTI
GERA KITIEMS.

AŠ JOLANTA.
MĖGSTU DISKUTUOTI
SU VAIKAIS APIE
PERSKAITYTAS KNYGAS.

1

RADVILIŠKIO
VIEŠOJI
BIBLIOTEKA

EISIU Į RADVILIŠKIO RAJONO SAVIVALDYBĖS VIEŠĄJĄ BIBLIOTEKĄ.

2

ČIA MANO BIBLIOTEKA.

DAUG ŽMONIŲ

INFORMACIJA

3

BIBLIOTEKOJE GALIU LANKYTIS:
I–V NUO 10.00 IKI 18.00 VAL.,
VI NUO 9.00 IKI 15.00 VAL.

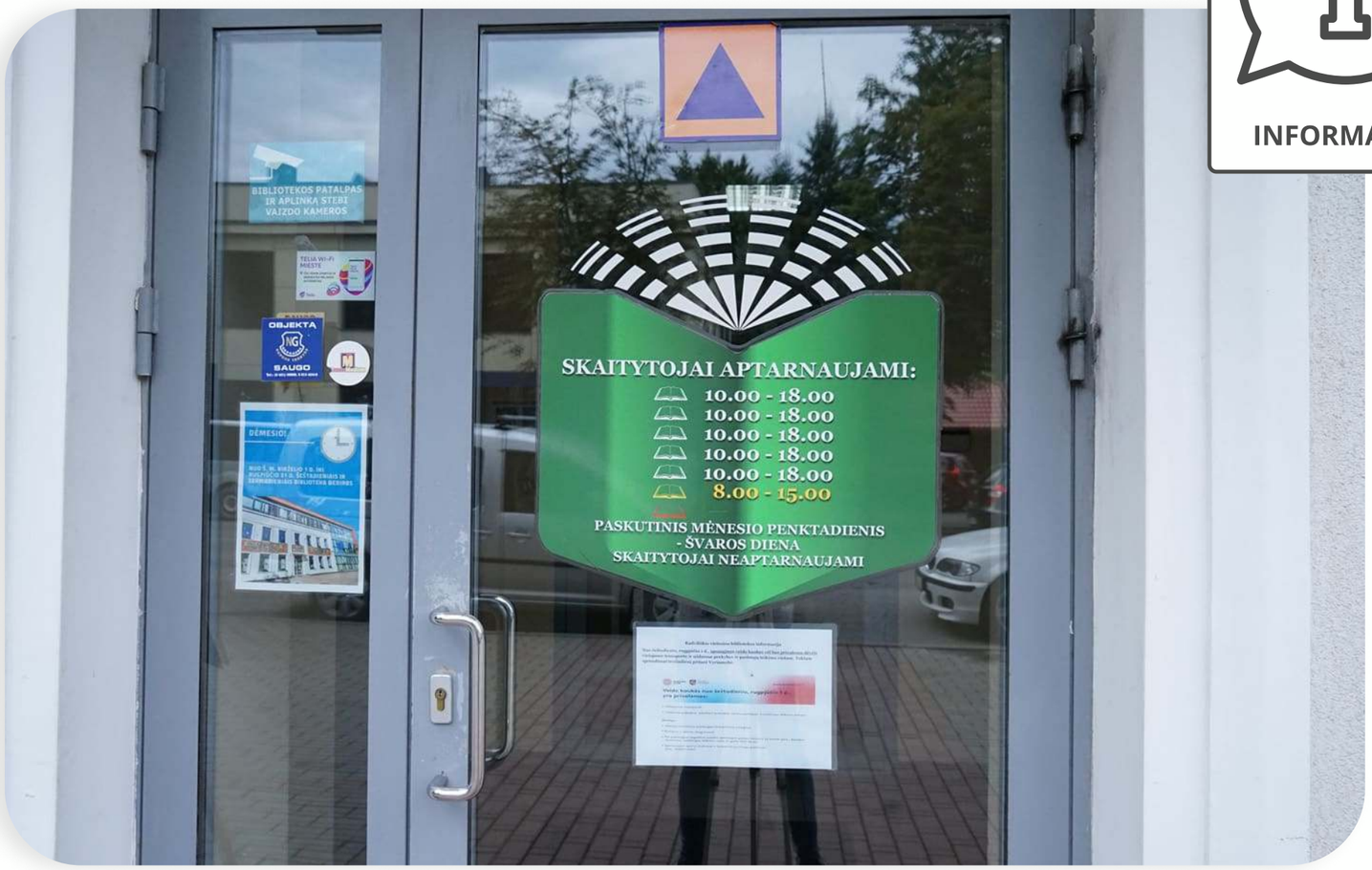

JUDĖJIMAS

4

PRO ŠIAS DURIS GALIU EITI Į BIBLIOTEKĄ. MAN REIKIA ATIDARYTI DVEJAS DURIS.

5

ŠIE VARTELIAI GALI SKLEISTI GARSĄ IR RAUDONOS SPALVOS ŠVIESĄ. JEI JIE PYPSI, TAI REIŠKIA, KAD ŽMOGUS UŽMIRŠO IŠREGISTRUOTI KNYGĄ. AŠ NEBIJOSIU IR EISIU TOLIAU PRO DURIS.

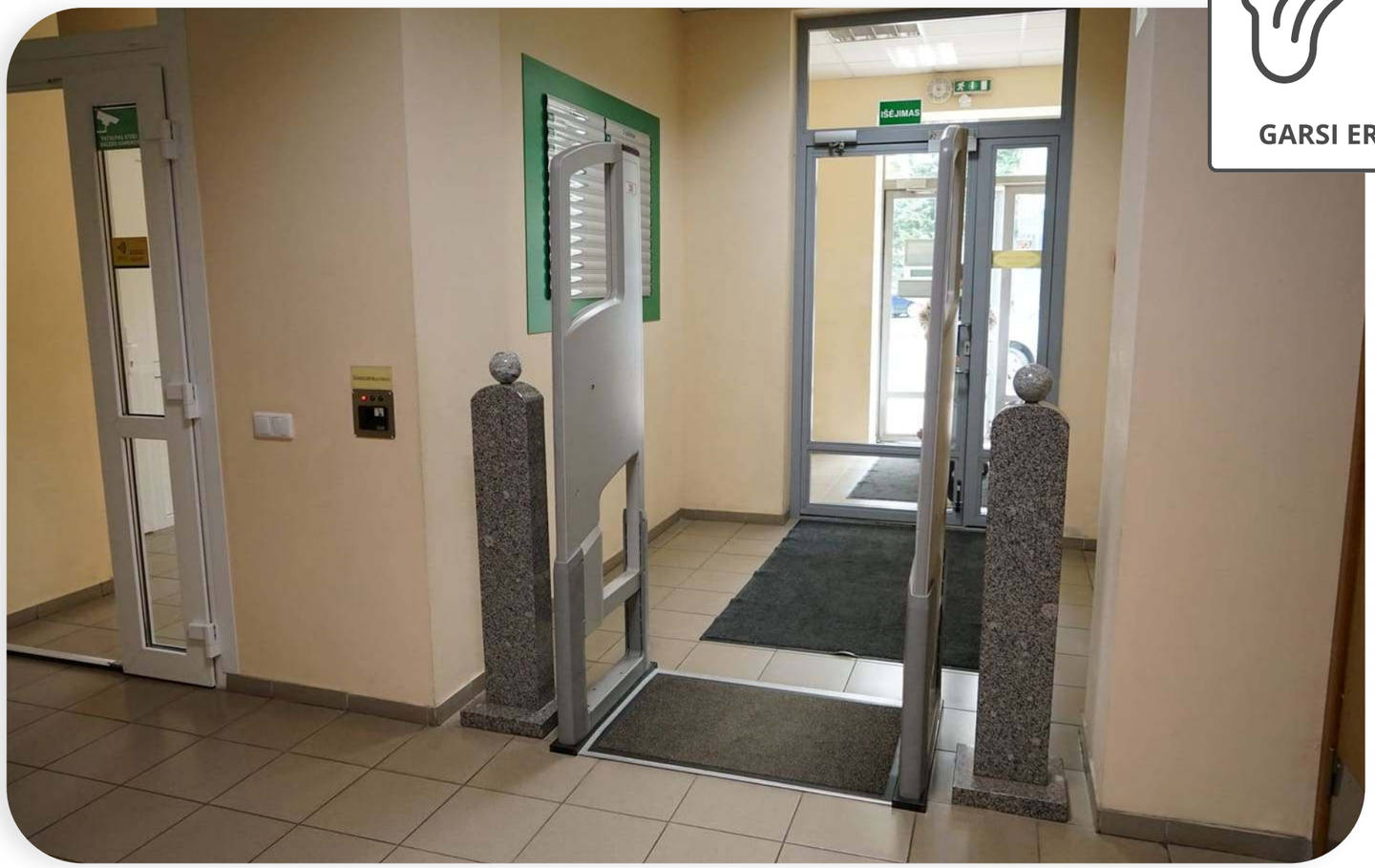

GARSI ERDVĖ

INFORMACIJA

6

JEI TURIU KLAUSIMŲ, GALIU PASKAMBINTI TEL. 842251398 IR PAKALBĖTI SU BIBLIOTEKOS DARBUOTOJU ARBA PARAŠYTI ŽINUTĘ EL. PAŠTU VAIKAI@RADVILISKIOBIBLIOTEKA.LT

7

ČIA YRA REGISTRATŪRA.

LAUKTI EILĖJE

TAVO DAIKTAI

8

RŪBININKĖ PAKABINS MANO PALTĄ ARBA STRIUKĘ. DAIKTUS GALIU ĮSIDĖTI Į SPINTELĘ, O UŽRAKINĘS SPINTELĖ RAKTĄ – Į KIŠENĘ.

9

ŠIAIS LAIPTAIS GALIU PAKILTI Į ANTRĄ AUKŠTĄ. TEN YRA VAIKŲ LITERATŪROS SKYRIUS.

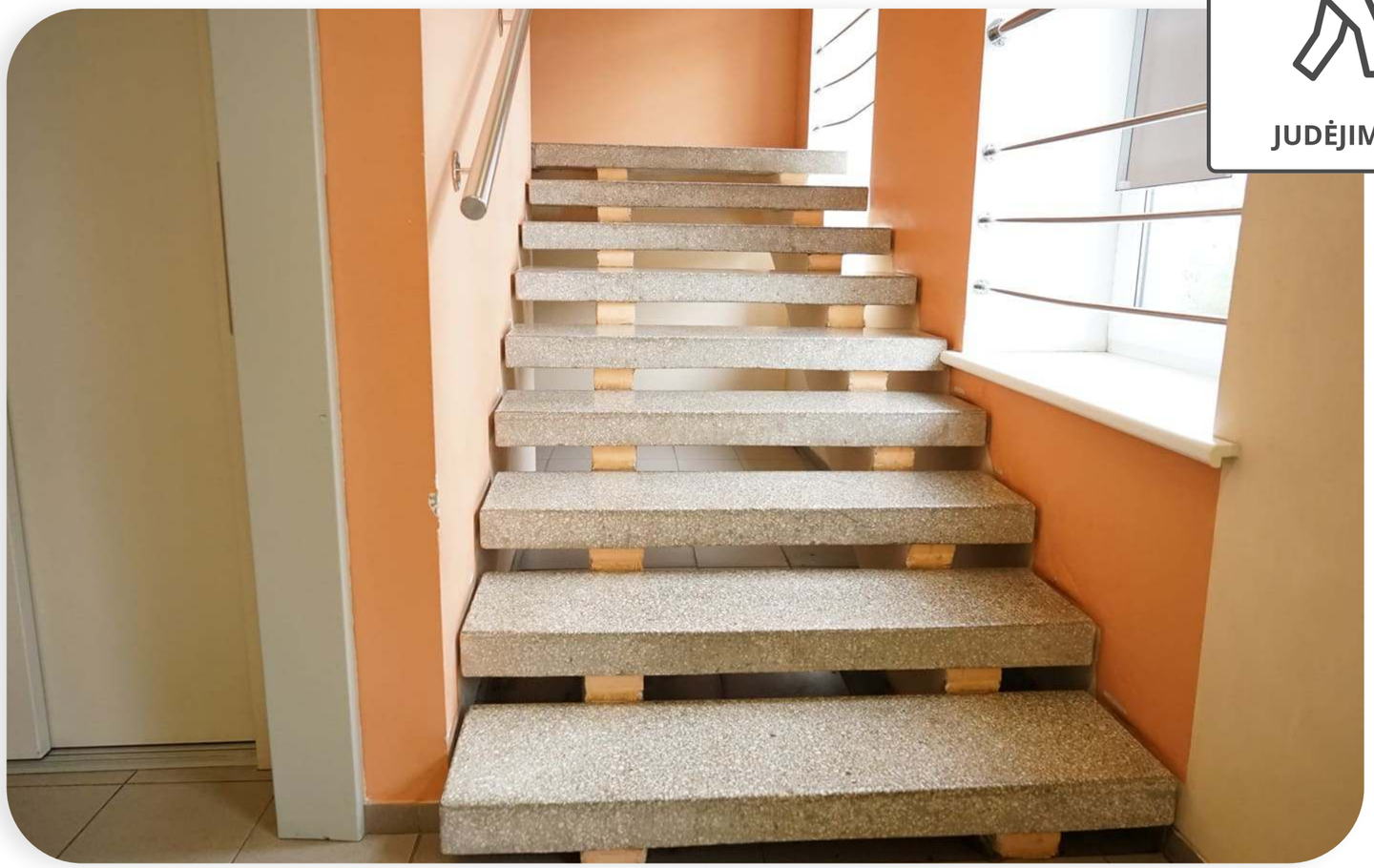

10

LIFTU GALIU PAKILTI Į ANTRĄ AUKŠTĄ. LIFTE GALI BŪTI ĮVAIRIŲ GARSŲ.

JUDĖJIMAS

11

PRO ŠIAS DURIS GALIU EITI Į VAIKŲ LITERATŪROS SKYRIŲ.

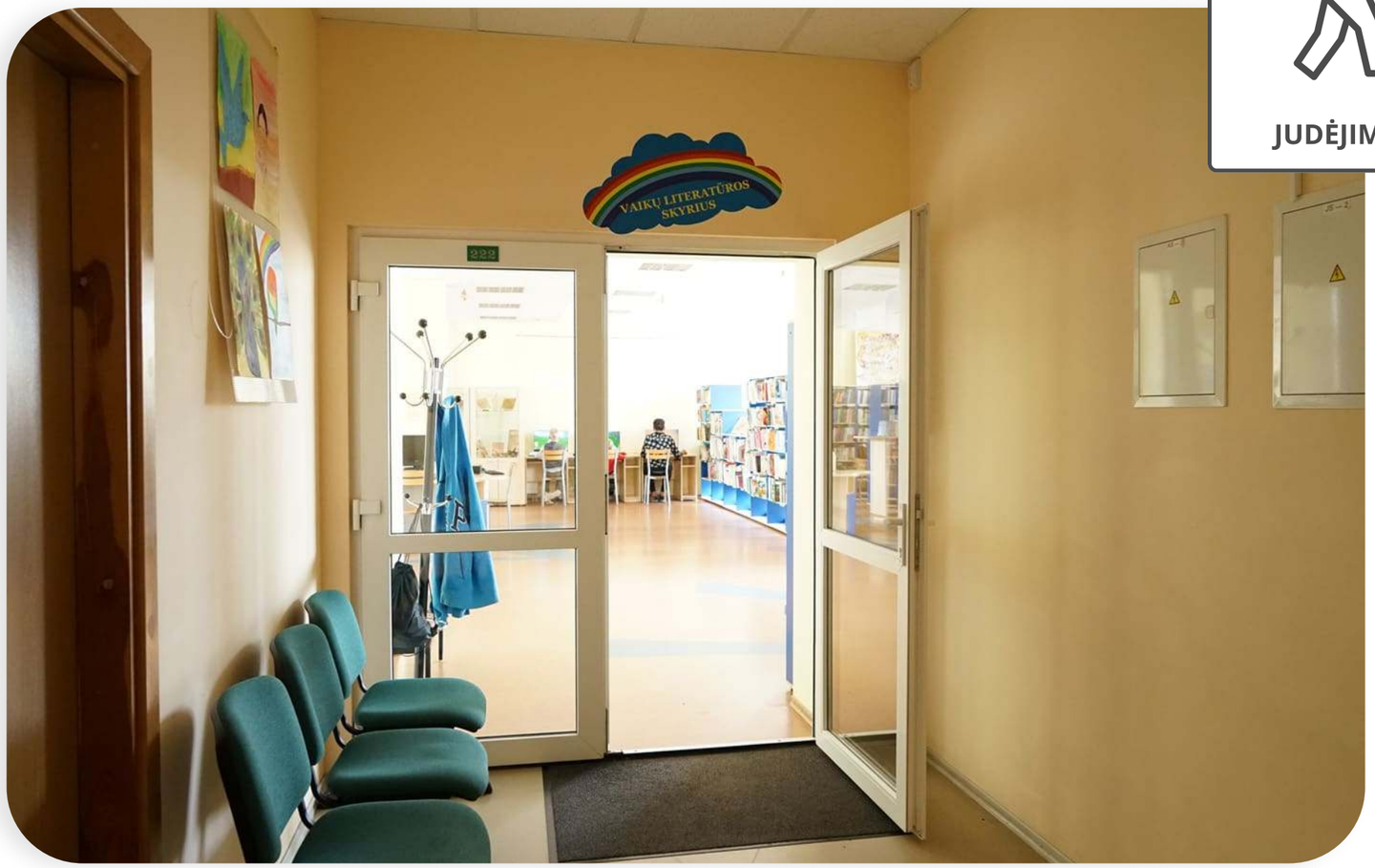

LAUKTI EILĖJE

12

ČIA YRA VAIKŲ LITERATŪROS SKYRIAUS REGISTRATŪRA.

DARBUOTOJAI

13

MANO VARDAS VILIJA, AŠ ESU BIBLIOTEKININKĖ, GALIU ATSAKYTI Į TAU RŪPIMUS KLAUSIMUS.

HIGIENA

14

ČIA TUALETAS.

HIGIENA

15

ČIA GALIU NUSIPLAUTI RANKAS IR JAS NUSIDŽIOVINTI.

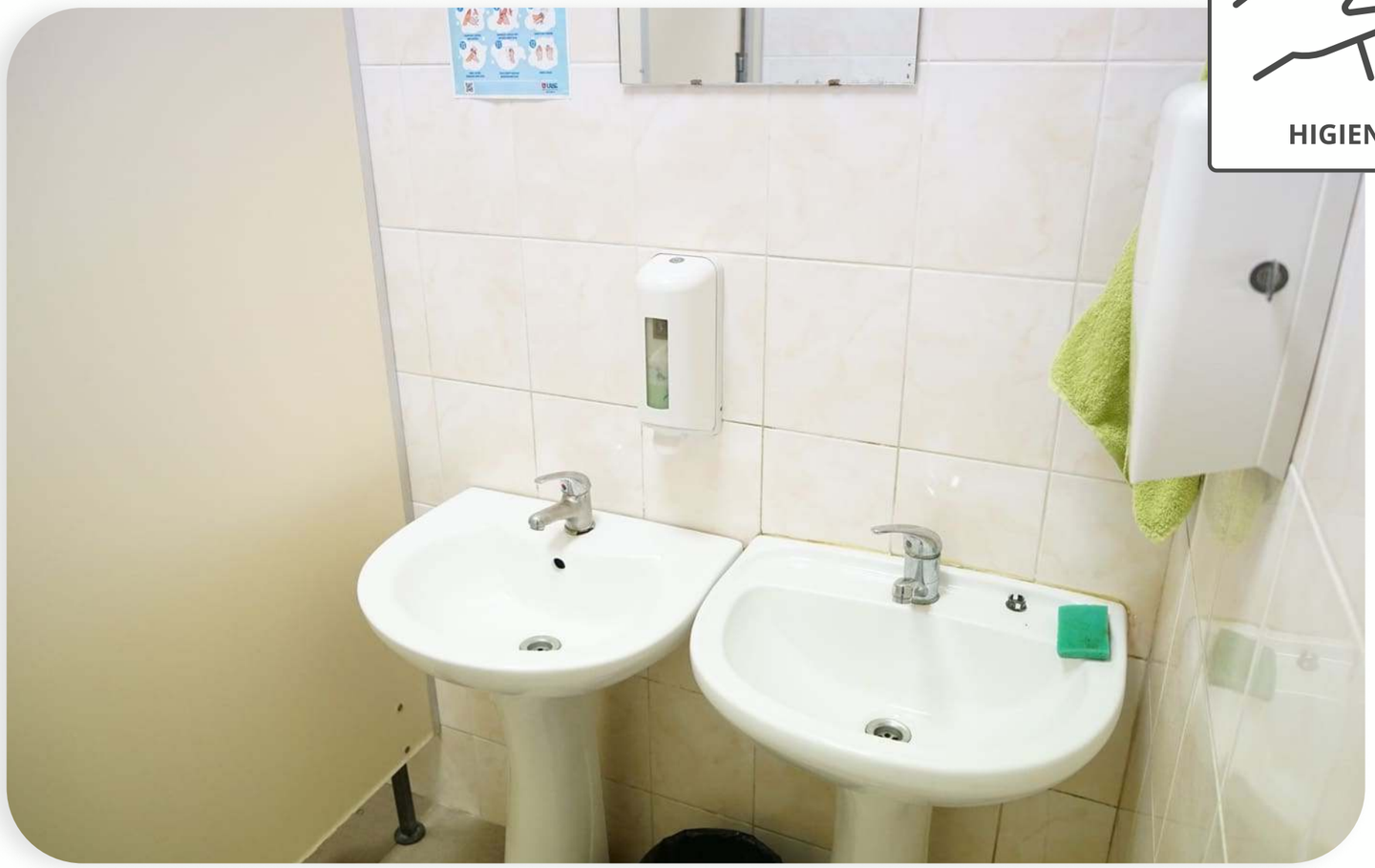

TYLI ERDVĖ

16

ČIA GALIU RAMIAI PASKAITYTI KNYGĄ ARBA ŽURNALĄ.

GARSI ERDVĖ

17

KARTAIS GALI BŪTI DAUG TRIUKŠMO. JEI TAIP ATSITIKTŲ, GALIU PASIKALBĖTI SU BIBLIOTEKOS DARBUOTOJU, NUEITI Į RAMESNĘ VIETĄ, PASINAUDOTI GARSĄ SLOPINANČIOMIS AUSINĖMIS.

18

JEI PAVARGAU ARBA NORIU PABŪTI TYLIAI IR NUSIRAMINTI, GALIU PASĖDĖTI TYLOJE.

TYLI ERDVĖ

INFORMACIJA

19

BIBLIOTEKOJE GALIU PASISKOLINTI KNYGĄ IR NEŠTIS JĄ NAMO.

DARBUOTOJAI

20

NORĖDAMAS PASISKOLINTI KNYGĄ, KREIPSIUOSI Į BIBLIOTEKOS DARBUOTOJĄ.

21

GALĖSIU NAUDOTIS AUTOMATINIU KNYGŲ IŠDAVIMO IR GRĄŽINIMO APARATU.

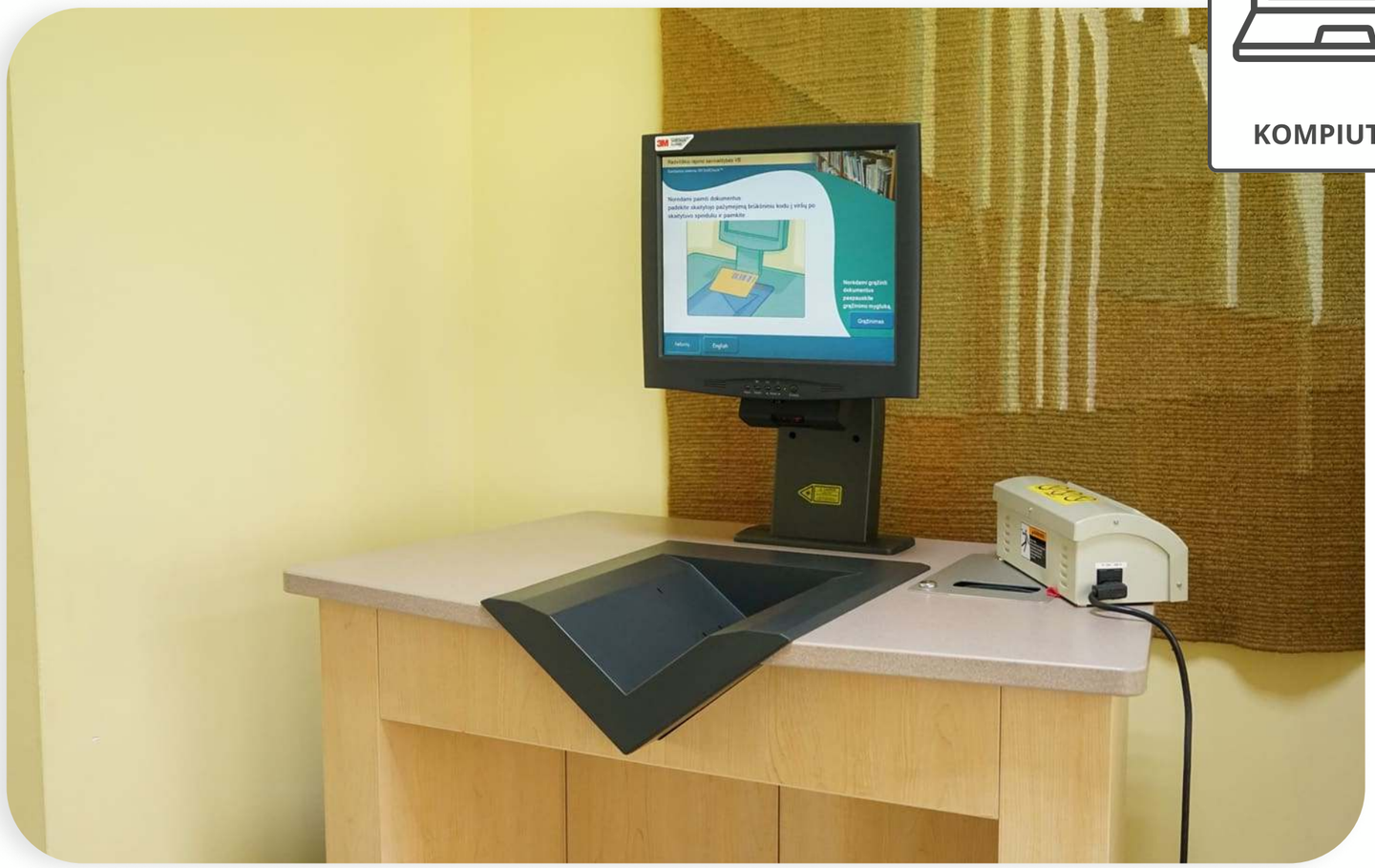

KOMPIUTERIS

22

JEI NORIU, GALIU NAUDOTIS KOMPIUTERIU. GALIU SKAITYTI, ŽAISTI KOMPIUTERINIUS ŽAIDIMUS, ŽIŪRĖTI VAIZDO ĮRAŠUS.

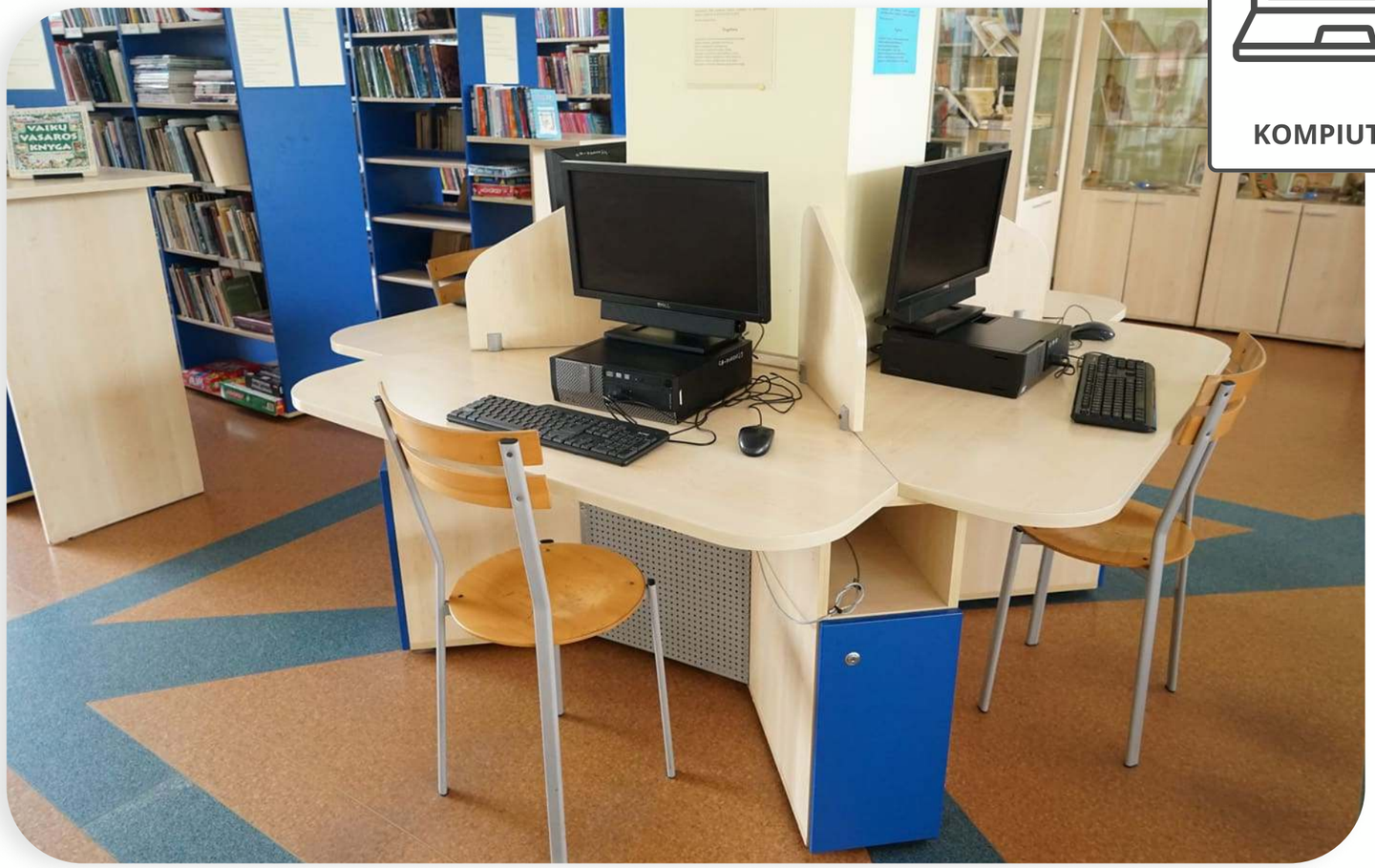

KOMPIUTERIS

ŠVIESI ERDVĖ

23

ČIA VYKSTA PASAKŲ SKAITYMAI IR EDUKACINIAI UŽSIĖMIMAI.

POILSIO ZONA

24

GALIU PAŽAISTI SU ČIA ESANČIAIS ŽAISLAIS. GALIU ŽAISTI STALO ŽAIDIMUS, DĖLIOTI DĖLIONES.

POILSIO ZONA

25

ČIA GALIU
PAŽAISTI SU ŽAISLAIS.

POILSIO ZONA

26

ČIA GALIU ŽIŪRĖTI LĖLIŲ TEATRO SPEKTAKLĮ.

INFORMACIJA

27

NAUDODAMASIS TOKIU SKAITYTOJO BILIETU GALĖSIU PASISKOLINTI KNYGŲ IŠ BIBLIOTEKOS.

INFORMACIJA

28

**ČIA GALIU GRĄŽINTI KNYGAS.
JAS REIKIA ĮDĖTI Į DĖŽĘ.
TAIP PAT GALIU PAKLAUSTI
BIBLIOTEKOS DARBUOTOJO,
KUR IR KAIP GALIU
GRĄŽINTI KNYGĄ.**

JUDĖJIMAS

29

PRO ŠIAS DURIS IŠEINU IŠ BIBLIOTEKOS IR NETRUKUS GRĮŠIU VĖL.